GÉPKATALÓGUS
KATALÓG STROJOV

BUILCOGREEN

ARRABONA
Európai Területi Együttműködési Csoportosulás

Partnerséget építünk

Interreg
Szlovákia-Magyarország

TARTALOMJEGYZÉK

Limpar gyommentesítő gép	4
Reform mulcsozógép	5
Scania hulladék szállító	6
Multicar kisteherautó	7
Scania teherautó	8
Steyr teherautó	9
ÖAF teherautó	10
Mercedes Unimog teherautó	11-12
Kéttengelyes rézsűkaszáló gép	13
Scania seprőgép	14
Scania locsolóautó	15
Rasant kommunális kistraktor	16-17
Aebi kommunális kistraktor	18
Rasant nagyteljesítményű fűnyíró	19-20
Rasant gyomírtó gép	21
ISEKI nagyteljesítményű fűnyíró	22-29
ISEKI kommunális kistraktor	30-32
BUCHER szívó-seprőgép	33
NILFISK kommunális seprőgép	34
KÄRCHER kommunális seprőgép	35-36
MTZ traktor	37-38
Deutz-Fahr traktor	39
Platos kisteherautó	40-42
Mercedes mikrobusz	43
Platos kisteherautó	44-46
Mercedes Unimog teherautó	47
New Holland traktor	48
Ágaprító gép	49
Lengőkéses kasza	50
Kosaras kisteherautó	51
JCB kotró-rakodógép	52
MAN teherautó	53
BUCHER szívó-seprőgép	54
Projektösszegzés	55

A **Builcogreen** projekt során megalapozott partnerséget kívánjuk jelen kiadványunkkal tovább erősíteni, hiszen az itt bemutatott és a településüzemeltetés mindennapos munkálatai során használandó gépek a projekt résztvevői között megosztható, ezzel is hozzájárulva a hatékony és gazdaságosabb, fenntarthatóbb települési környezet kialakításához.

OBSAH

Limpar stroj na odstraňovaÁno buriny	4
Reform mulčovací stroj	5
Scania vozidlo na zvoz odpadu	6
Multicar malé nákladné vozidlo	7
Scania nákladné vozidlo	8
Steyr nákladné vozidlo	9
ÖAF nákladné vozidlo	10
Mercedes Unimog nákladné vozidlo	11-12
Dvojnápravový malotraktor na kosenie svahov	13
Scania zametacie vozidlo	14
Scania polievacie vozidlo	15
Rasant komunálny malotraktor	16-17
Aebi komunálny malotraktor	18
Rasant vysokovýkonná traktorová kosačka	19-20
Rasant odstraňovač buriny	21
ISEKI vysokovýkonná traktorová kosačka	22-29
ISEKI komunálny malotraktor	30-32
BUCHER zametacie vozidlo so sacím zariadením	33
NILFISK komunálne zametacie vozidlo	34
KÄRCHER komunálne zametacie vozidlo	35-36
MTZ traktor	37-38
Deutz-Fahr traktor	39
Malé nákladné vozidlo s korbou	40-42
Mercedes mikrobus	43
Malé nákladné vozidlo s korbou	44-46
Mercedes Unimog nákladné vozidlo	47
New Holland traktor	48
Drvič konárov	49
Cepová kosačka	50
Malé nákladné vozidlo s košom	51
JCB rýpadlo-nakladač	52
MAN nákladné vozidlo	53
BUCHER zametacie vozidlo so sacím zariadením	54
Zhrnutie projektu	55

Pomocou tejto publikácie chceme posilňovať naše partnerstvo v rámci projektu Builcogreen. Stroje, ktoré sú tu prezentované a ktoré sú využívané pri každodenných prácach, môžu byť využité, zdieľané medzi viacerými účastníkmi projektu. Týmto spôsobom prispievame k efektívnemu, udržateľnému prostrediu obcí, miest.

LIMPAR GYOMMENTESÍTŐ GÉP

LIMPAR STROJ NA ODSTRAŇOVAÁNO BURINY

ELÉRHETŐSÉG KONTAKTNÉ ÚDAJE	**Munkagép tulajdonosának a neve** Majiteľ pracovného stroja	AREA s.r.o
	Település neve / Názov obce	Šamorín
	Telephely címe / Adresa prevádzkarne	931 01 Šamorín, Bratislavská 88/23.
	Kapcsolattartó neve Meno kontaktnej osoby	Jozef Nagy
	Kapcsolattartó telefonszáma Telefón kontaktnej osoby	+421315622212
	Kapcsolattartó e-mail címe E-mail kontaktnej osoby	areasamorin@nextra.sk
MUNKAGÉP PARAMÉTEREI PARAMETRE PRACOVNÉHO STROJA	**Gyártó** / Výrobca	LIMPAR
	Típus / Model	WILDKRAUTBÜRSTE TURBO II
	Évjárat / Ročník	2016
	Bérmunka / Zmluvná práca	**Igen** / Áno
	Gépbérlet / **Prenájom strojov**	**Nem** / Áno
	Munkagép felhasználási területe Oblasť použitia pracovného stroja	Zöldterület gondozás, Köztisztaság tevékenység Údržba zelene, Komunálne služby
	Részletes leírás Podrobný popis	**Gyomeltakarítógép – utak, járdák szélén szedi ki a betonból a gyomot. Hengerűrtartalom: 160cm3. Üzemanyag: benzin Tömeg: 114 kg** Stroj na odstraňovaÁno buriny z betónových krajníc a obrubníkov. Zdvihový objem motora: 160cm3. Palivo: benzín Hmotnosť: 114 kg

REFORM MULCSOZÓGÉP

REFORM MULČOVACÍ STROJ

ELÉRHETŐSÉG KONTAKTNÉ ÚDAJE	**Munkagép tulajdonosának a neve** Majiteľ pracovného stroja	AREA s.r.o
	Település neve / Názov obce	Šamorín
	Telephely címe / Adresa prevádzkarne	931 01 Šamorín, Bratislavská 88/23.
	Kapcsolattartó neve Meno kontaktnej osoby	Jozef Nagy
	Kapcsolattartó telefonszáma Telefón kontaktnej osoby	+421315622212
	Kapcsolattartó e-mail címe E-mail kontaktnej osoby	areasamorin@nextra.sk
MUNKAGÉP PARAMÉTEREI PARAMETRE PRACOVNÉHO STROJA	**Gyártó** / Výrobca	REFORM
	Típus / Model	747
	Évjárat / Ročník	2018
	Bérmunka / Zmluvná práca	**Igen** / Áno
	Gépbérlet / **Prenájom strojov**	**Nem** / Nie
	Munkagép felhasználási területe Oblasť použitia pracovného stroja	**Zöldterület gondozás, Földmunkagép** Údržba zelene, Stroj na zemné práce
	Részletes leírás Podrobný popis	**Mulcsozógép – dudvaszár, rőzse és egyéb eltakarítására, kaszálására egyben mulcsozásra alkalmas gép. Hengerűrtartalom: 390cm3. Üzemanyag: benzin** Mulčovací stroj na odstraňovaÁno bylín, haluzí a podobne, ďalej na koseÁno a mulčovaÁno. Zdvihový objem motora: 390cm3. Palivo: benzín

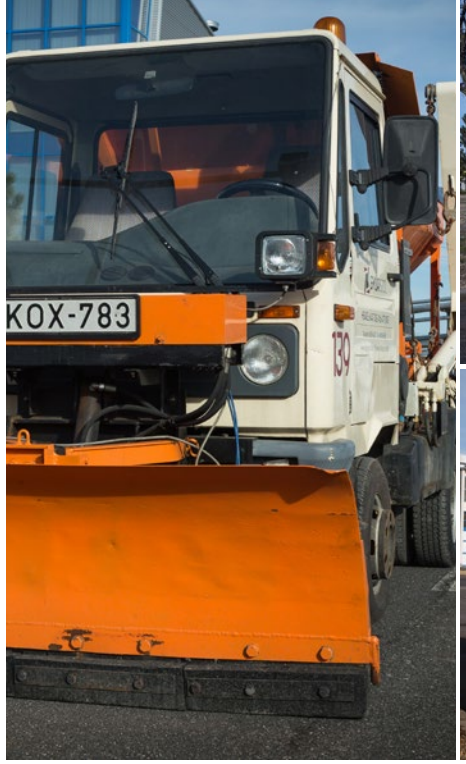

SCANIA HULLADÉK SZÁLLÍTÓ

SCANIA VOZIDLO NA ZVOZ ODPADU

ELÉRHETŐSÉG KONTAKTNÉ ÚDAJE	**Munkagép tulajdonosának a neve** Majiteľ pracovného stroja	GYŐR-SZOL Győri Közszolgáltató és Vagyongazdálkodó Zrt.
	Település neve / Názov obce	Győr
	Telephely címe / Adresa prevádzkarne	9028 Győr, Rozgonyi u. 44.
	Kapcsolattartó neve Meno kontaktnej osoby	Szabó Tamás
	Kapcsolattartó telefonszáma Telefón kontaktnej osoby	+3696501271
	Kapcsolattartó e-mail címe E-mail kontaktnej osoby	koztisztasag@gyorszol.hu
MUNKAGÉP PARAMÉTEREI PARAMETRE PRACOVNÉHO STROJA	**Gyártó** / Výrobca	SCANIA
	Típus / Model	P94
	Évjárat / Ročník	1998
	Bérmunka / Zmluvná práca	**Igen** / Áno
	Gépbérlet / **Prenájom strojov**	**Nem** / Nie
	Munkagép felhasználási területe Oblasť použitia pracovného stroja	**Köztisztaság tevékenység** Komunálne služby
	Részletes leírás Podrobný popis	**Szelektívsziget takarítása; zugszemét felszámolása; lombgyűjtés; karácsonyi időszakot követően fenyőfák összegyűjtése; rendezvényeken, valamint rendezvényeket követő napon takarítási munkálatokban való részvétel Üzemanyag: gázolaj.** Využitie pri čistení zberných dvorov; likvidácii čiernych skládok; zbere zeleného biologického odpadu; zbere ihličnanov po vianočnom období; upratovaní v rámci rôznych podujatí a v nasledujúci deň po ukončení podujatí. Palivo: nafta

MULTICAR KISTEHERAUTÓ

MULTICAR MALÉ NÁKLADNÉ VOZIDLO

ELÉRHETŐSÉG KONTAKTNÉ ÚDAJE	**Munkagép tulajdonosának a neve** Majiteľ pracovného stroja	GYŐR-SZOL Győri Közszolgáltató és Vagyongazdálkodó Zrt.
	Település neve / Názov obce	Győr
	Telephely címe / Adresa prevádzkarne	9028 Győr, Rozgonyi u. 44.
	Kapcsolattartó neve Meno kontaktnej osoby	Szabó Tamás
	Kapcsolattartó telefonszáma Telefón kontaktnej osoby	+3696501271
	Kapcsolattartó e-mail címe E-mail kontaktnej osoby	koztisztasag@gyorszol.hu
MUNKAGÉP PARAMÉTEREI PARAMETRE PRACOVNÉHO STROJA	**Gyártó** / Výrobca	MULTICAR
	Típus / Model	M26.4
	Évjárat / Ročník	2007
	Bérmunka / Zmluvná práca	**Igen** / Áno
	Gépbérlet / **Prenájom strojov**	**Nem** / Nie
	Munkagép felhasználási területe Oblasť použitia pracovného stroja	**Köztisztaság tevékenység, Síkosságmentesítés** Komunálne služby, Zimná údržba
	Részletes leírás Podrobný popis	**Télen hóügyeletben, utak tisztításában vesz részt; nyáron öntözési feladatokat lát el. Üzemanyag: gázolaj.** V zimnom období nasadené v pohotovosti a využívané na údržbu ciest; v letnom období využívané pri zavlažovaní. Palivo: nafta

SCANIA TEHERAUTÓ
SCANIA NÁKLADNÉ VOZIDLO

ELÉRHETŐSÉG KONTAKTNÉ ÚDAJE	**Munkagép tulajdonosának a neve** Majiteľ pracovného stroja	GYŐR-SZOL Győri Közszolgáltató és Vagyongazdálkodó Zrt.
	Település neve / Názov obce	Győr
	Telephely címe / Adresa prevádzkarne	9028 Győr, Rozgonyi u. 44.
	Kapcsolattartó neve Meno kontaktnej osoby	Szabó Tamás
	Kapcsolattartó telefonszáma Telefón kontaktnej osoby	+3696501271
	Kapcsolattartó e-mail címe E-mail kontaktnej osoby	koztisztasag@gyorszol.hu
MUNKAGÉP PARAMÉTEREI PARAMETRE PRACOVNÉHO STROJA	**Gyártó** / Výrobca	SCANIA
	Típus / Model	P124 GB 6x2
	Évjárat / Ročník	1998
	Bérmunka / Zmluvná práca	**Igen** / Áno
	Gépbérlet / Prenájom strojov	**Nem** / Nie
	Munkagép felhasználási területe Oblasť použitia pracovného stroja	**Síkosságmentesítés, Egyéb gép, kisgép** Zimná údržba, Iný stroj, malý stroj
	Részletes leírás Podrobný popis	**Télen hóügyeletben, utak tisztításában vesz részt; lombgyűjtésben, fakivágásnál faanyag szállításában, hulladékok, és szezonális időszakban fenyőfák összegyűjtésében és géppark adaptereinek mozgatásában vesz részt; szállítási feladatok is ellát. Üzemanyag: gázolaj.** V zimnom období nasadené v pohotovosti a využívané na údržbu ciest; ďalej využívané pri zbere zeleného biologického odpadu, odvoze drevného materiálu po výrube drevín, zbere odpadu a sezónne pri zbere ihličnanov, pri presune adaptérov vozového parku a transportných činnostiach. Palivo: nafta

STEYR TEHERAUTÓ
STEYR NÁKLADNÉ VOZIDLO

ELÉRHETŐSÉG KONTAKTNÉ ÚDAJE	**Munkagép tulajdonosának a neve** Majiteľ pracovného stroja	GYŐR-SZOL Győri Közszolgáltató és Vagyongazdálkodó Zrt.
	Település neve / Názov obce	Győr
	Telephely címe / Adresa prevádzkarne	9028 Győr, Rozgonyi u. 44.
	Kapcsolattartó neve Meno kontaktnej osoby	Szabó Tamás
	Kapcsolattartó telefonszáma Telefón kontaktnej osoby	+3696501271
	Kapcsolattartó e-mail címe E-mail kontaktnej osoby	koztisztasag@gyorszol.hu
MUNKAGÉP PARAMÉTEREI PARAMETRE PRACOVNÉHO STROJA	**Gyártó** / Výrobca	STEYR
	Típus / Model	32 S 32 6X4
	Évjárat / Ročník	1995
	Bérmunka / Zmluvná práca	**Igen** / Áno
	Gépbérlet / Prenájom strojov	**Nem** / Nie
	Munkagép felhasználási területe Oblasť použitia pracovného stroja	**Zöldterület gondozás, Síkosságmentesítés, Egyéb gép, kisgép** Údržba zelene, Zimná údržba, Iný stroj, malý stroj
	Részletes leírás Podrobný popis	**Télen hóügyeletben, utak tisztításában vesz részt; nyári parkgondozási feladatokat lát el; őszi, tavaszi szállítási munkákat is ellát. Üzemanyag: gázolaj.** V zimnom období nasadené v pohotovosti a využívané na údržbu ciest; v letnom období využívané pri údržbe parkov; na jeseň a na jar pri transportných činnostiach. Palivo: nafta

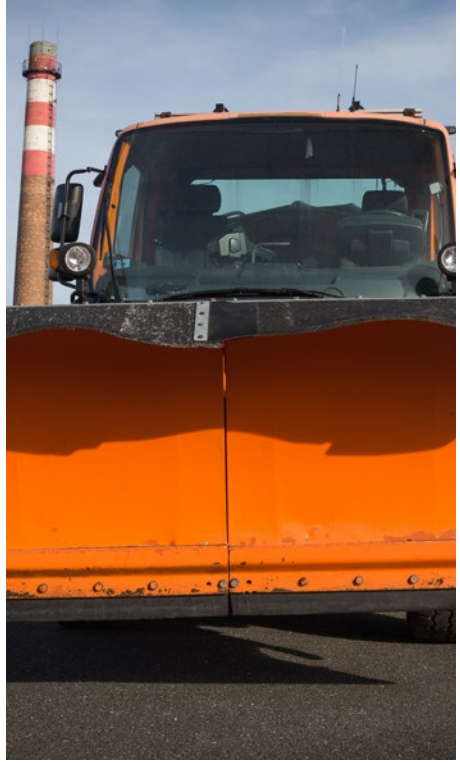

ÖAF TEHERAUTÓ
ÖAF NÁKLADNÉ VOZIDLO

ELÉRHETŐSÉG KONTAKTNÉ ÚDAJE

Munkagép tulajdonosának a neve Majiteľ pracovného stroja	GYŐR-SZOL Győri Közszolgáltató és Vagyongazdálkodó Zrt.
Település neve / Názov obce	Győr
Telephely címe / Adresa prevádzkarne	9028 Győr, Rozgonyi u. 44.
Kapcsolattartó neve Meno kontaktnej osoby	Szabó Tamás
Kapcsolattartó telefonszáma Telefón kontaktnej osoby	+3696501271
Kapcsolattartó e-mail címe E-mail kontaktnej osoby	koztisztasag@gyorszol.hu

MUNKAGÉP PARAMÉTEREI PARAMETRE PRACOVNÉHO STROJA

Gyártó / Výrobca	ÖAF
Típus / Model	19.314 FALK
Évjárat / Ročník	2000
Bérmunka / Zmluvná práca	**Igen** / Áno
Gépbérlet / Prenájom strojov	**Nem** / Nie
Munkagép felhasználási területe Oblasť použitia pracovného stroja	**Síkosságmentesítés, Egyéb gép, kisgép** Zimná údržba, Iný stroj, malý stroj
Részletes leírás Podrobný popis	**Télen hóügyeletben, utak tisztításában vesz részt; tavasztól őszig szállítási feladatok lát el. Üzemanyag: gázolaj.** V zimnom období nasadené v pohotovosti a využívané na údržbu ciest; od jari do jesene využívané pri transportných činnostiach. Palivo: nafta

MERCEDES UNIMOG TEHERAUTÓ
MERCEDES UNIMOG NÁKLADNÉ VOZIDLO

ELÉRHETŐSÉG KONTAKTNÉ ÚDAJE

Munkagép tulajdonosának a neve Majiteľ pracovného stroja	GYŐR-SZOL Győri Közszolgáltató és Vagyongazdálkodó Zrt.
Település neve / Názov obce	Győr
Telephely címe / Adresa prevádzkarne	9028 Győr, Rozgonyi u. 44.
Kapcsolattartó neve Meno kontaktnej osoby	Szabó Tamás
Kapcsolattartó telefonszáma Telefón kontaktnej osoby	+3696501271
Kapcsolattartó e-mail címe E-mail kontaktnej osoby	koztisztasag@gyorszol.hu

MUNKAGÉP PARAMÉTEREI PARAMETRE PRACOVNÉHO STROJA

Gyártó / Výrobca	MERCEDES
Típus / Model	UNIMOG 405/12
Évjárat / Ročník	2001
Bérmunka / Zmluvná práca	**Igen** / Áno
Gépbérlet / Prenájom strojov	**Nem** / Nie
Munkagép felhasználási területe Oblasť použitia pracovného stroja	**Síkosságmentesítés** Zimná údržba
Részletes leírás Podrobný popis	**Télen hóügyeletben, utak tisztításában vesz részt; hóügyeletet ellátó gépek vezérgépe. Üzemanyag: gázolaj.** V zimnom období nasadené v pohotovosti a využívané na údržbu ciest; ide o vedúce vozidlo vozidiel zimnej pohotovosti. Palivo: nafta

MERCEDES UNIMOG TEHERAUTÓ

MERCEDES UNIMOG NÁKLADNÉ VOZIDLO

ELÉRHETŐSÉG KONTAKTNÉ ÚDAJE	**Munkagép tulajdonosának a neve** Majiteľ pracovného stroja	GYŐR-SZOL Győri Közszolgáltató és Vagyongazdálkodó Zrt.
	Település neve / Názov obce	Győr
	Telephely címe / Adresa prevádzkarne	9028 Győr, Rozgonyi u. 44.
	Kapcsolattartó neve Meno kontaktnej osoby	Szabó Tamás
	Kapcsolattartó telefonszáma Telefón kontaktnej osoby	+3696501271
	Kapcsolattartó e-mail címe E-mail kontaktnej osoby	koztisztasag@gyorszol.hu
MUNKAGÉP PARAMÉTEREI PARAMETRE PRACOVNÉHO STROJA	**Gyártó** / Výrobca	MERCEDES
	Típus / Model	UNIMOG U-1400
	Évjárat / Ročník	1998
	Bérmunka / Zmluvná práca	**Igen** / Áno
	Gépbérlet / Prenájom strojov	**Nem** / Nie
	Munkagép felhasználási területe Oblasť použitia pracovného stroja	Síkosságmentesítés Zimná údržba
	Részletes leírás Podrobný popis	Télen hóügyeletben, utak tisztításában vesz részt. Üzemanyag: gázolaj. V zimnom období nasadené v pohotovosti a využívané na údržbu ciest. Palivo: nafta

KÉTTENGELYES RÉZSŰKASZÁLÓ GÉP

DVOJNÁPRAVOVÝ MALOTRAKTOR NA KOSENIE SVAHOV

ELÉRHETŐSÉG KONTAKTNÉ ÚDAJE	**Munkagép tulajdonosának a neve** Majiteľ pracovného stroja	GYŐR-SZOL Győri Közszolgáltató és Vagyongazdálkodó Zrt.
	Település neve / Názov obce	Győr
	Telephely címe / Adresa prevádzkarne	9028 Győr, Rozgonyi u. 44.
	Kapcsolattartó neve Meno kontaktnej osoby	Szabó Tamás
	Kapcsolattartó telefonszáma Telefón kontaktnej osoby	+3696501271
	Kapcsolattartó e-mail címe E-mail kontaktnej osoby	koztisztasag@gyorszol.hu
MUNKAGÉP PARAMÉTEREI PARAMETRE PRACOVNÉHO STROJA	**Gyártó** / Výrobca	AEBI
	Típus / Model	TT280
	Évjárat / Ročník	2015
	Bérmunka / Zmluvná práca	**Igen** / Áno
	Gépbérlet / Prenájom strojov	**Nem** / Nie
	Munkagép felhasználási területe Oblasť použitia pracovného stroja	Zöldterület gondozás, Síkosságmentesítés Údržba zelene, Zimná údržba
	Részletes leírás Podrobný popis	Télen hóügyeletben, utak tisztításában vesz részt; kaszálási feladatokat lát el; jó állapotú, fiatal gép. Üzemanyag: gázolaj. V zimnom období nasadený v pohotovosti a využívaný na údržbu ciest; slúži aj na koseÁno; ide o zachovalý, nový stroj. Palivo: nafta

SCANIA SEPRŐGÉP

SCANIA ZAMETACIE VOZIDLO

ELÉRHETŐSÉG KONTAKTNÉ ÚDAJE	**Munkagép tulajdonosának a neve** Majiteľ pracovného stroja	GYŐR-SZOL Győri Közszolgáltató és Vagyongazdálkodó Zrt.
	Település neve / Názov obce	Győr
	Telephely címe / Adresa prevádzkarne	9028 Győr, Rozgonyi u. 44.
	Kapcsolattartó neve Meno kontaktnej osoby	Szabó Tamás
	Kapcsolattartó telefonszáma Telefón kontaktnej osoby	+3696501271
	Kapcsolattartó e-mail címe E-mail kontaktnej osoby	koztisztasag@gyorszol.hu
MUNKAGÉP PARAMÉTEREI PARAMETRE PRACOVNÉHO STROJA	**Gyártó** / Výrobca	SCANIA
	Típus / Model	P94
	Évjárat / Ročník	1999
	Bérmunka / Zmluvná práca	**Igen** / Áno
	Gépbérlet / Prenájom strojov	**Nem** / Nie
	Munkagép felhasználási területe Oblasť použitia pracovného stroja	**Köztisztaság tevékenység** Komunálne služby
	Részletes leírás Podrobný popis	**Seprőgép, úttisztítási feladatok ellátására szolgál. Üzemanyag: gázolaj.** Zametacie vozidlo využívané pri čistení ciest. Palivo: nafta

SCANIA LOCSOLÓAUTÓ

SCANIA POLIEVACIE VOZIDLO

ELÉRHETŐSÉG KONTAKTNÉ ÚDAJE	**Munkagép tulajdonosának a neve** Majiteľ pracovného stroja	GYŐR-SZOL Győri Közszolgáltató és Vagyongazdálkodó Zrt.
	Település neve / Názov obce	Győr
	Telephely címe / Adresa prevádzkarne	9028 Győr, Rozgonyi u. 44.
	Kapcsolattartó neve Meno kontaktnej osoby	Szabó Tamás
	Kapcsolattartó telefonszáma Telefón kontaktnej osoby	+3696501271
	Kapcsolattartó e-mail címe E-mail kontaktnej osoby	koztisztasag@gyorszol.hu
MUNKAGÉP PARAMÉTEREI PARAMETRE PRACOVNÉHO STROJA	**Gyártó** / Výrobca	SCANIA
	Típus / Model	P 93 ML 4X2
	Évjárat / Ročník	1994
	Bérmunka / Zmluvná práca	**Igen** / Áno
	Gépbérlet / Prenájom strojov	**Nem** / Nie
	Munkagép felhasználási területe Oblasť použitia pracovného stroja	**Köztisztaság tevékenység** Komunálne služby
	Részletes leírás Podrobný popis	**Locsolóautó; útmosási, öntözési feladatokat lát el; más munkaeszközökkel Nem kombinálható. Üzemanyag: gázolaj.** Polievacie vozidlo využívané pri čistení ciest a zavlažovaní; Áno je ho možné kombinovať s inými pracovnými mechanizmami. Palivo: nafta

RASANT KOMMUNÁLIS KISTRAKTOR

RASANT KOMUNÁLNY MALOTRAKTOR

ELÉRHETŐSÉG KONTAKTNÉ ÚDAJE

Munkagép tulajdonosának a neve Majiteľ pracovného stroja	**GYŐR-SZOL Győri Közszolgáltató és Vagyongazdálkodó Zrt.**
Település neve / Názov obce	**Győr**
Telephely címe / Adresa prevádzkarne	**9028 Győr, Rozgonyi u. 44.**
Kapcsolattartó neve Meno kontaktnej osoby	**Szabó Tamás**
Kapcsolattartó telefonszáma Telefón kontaktnej osoby	**+3696501271**
Kapcsolattartó e-mail címe E-mail kontaktnej osoby	**koztisztasag@gyorszol.hu**

MUNKAGÉP PARAMÉTEREI PARAMETRE PRACOVNÉHO STROJA

Gyártó / Výrobca	**RASANT**
Típus / Model	**Bergtrac**
Évjárat / Ročník	**2006**
Bérmunka / Zmluvná práca	**Igen** / Áno
Gépbérlet / **Prenájom strojov**	**Nem** / Nie
Munkagép felhasználási területe Oblasť použitia pracovného stroja	**Síkosságmentesítés** Zimná údržba
Részletes leírás Podrobný popis	**Kizárólag télen hóügyeletben, utak tisztításában vesz részt. Üzemanyag: gázolaj.** Využívaný výlučne v zimnom období v rámci pohotovosti pri údržbe ciest. Palivo: nafta

RASANT KOMMUNÁLIS KISTRAKTOR

RASANT KOMUNÁLNY MALOTRAKTOR

ELÉRHETŐSÉG KONTAKTNÉ ÚDAJE

Munkagép tulajdonosának a neve Majiteľ pracovného stroja	**GYŐR-SZOL Győri Közszolgáltató és Vagyongazdálkodó Zrt.**
Település neve / Názov obce	**Győr**
Telephely címe / Adresa prevádzkarne	**9028 Győr, Rozgonyi u. 44.**
Kapcsolattartó neve Meno kontaktnej osoby	**Szabó Tamás**
Kapcsolattartó telefonszáma Telefón kontaktnej osoby	**+3696501271**
Kapcsolattartó e-mail címe E-mail kontaktnej osoby	**koztisztasag@gyorszol.hu**

MUNKAGÉP PARAMÉTEREI PARAMETRE PRACOVNÉHO STROJA

Gyártó / Výrobca	**RASANT**
Típus / Model	**KOMMUNAL TRAK**
Évjárat / Ročník	**1998**
Bérmunka / Zmluvná práca	**Igen** / Áno
Gépbérlet / **Prenájom strojov**	**Nem** / Nie
Munkagép felhasználási területe Oblasť použitia pracovného stroja	**Köztisztaság tevékenység** Komunálne služby
Részletes leírás Podrobný popis	**Útpadka tisztításra használt gép. Üzemanyag: gázolaj.** Využívaný na čisteÁno krajníc. Palivo: nafta

AEBI KOMMUNÁLIS KISTRAKTOR

AEBI KOMUNÁLNY MALOTRAKTOR

ELÉRHETŐSÉG KONTAKTNÉ ÚDAJE

Munkagép tulajdonosának a neve Majiteľ pracovného stroja	GYŐR-SZOL Győri Közszolgáltató és Vagyongazdálkodó Zrt.
Település neve / Názov obce	Győr
Telephely címe / Adresa prevádzkarne	9028 Győr, Rozgonyi u. 44.
Kapcsolattartó neve Meno kontaktnej osoby	Szabó Tamás
Kapcsolattartó telefonszáma Telefón kontaktnej osoby	+3696501271
Kapcsolattartó e-mail címe E-mail kontaktnej osoby	koztisztasag@gyorszol.hu

MUNKAGÉP PARAMÉTEREI PARAMETRE PRACOVNÉHO STROJA

Gyártó / Výrobca	AEBI
Típus / Model	KT 50
Évjárat / Ročník	2004
Bérmunka / Zmluvná práca	**Igen** / Áno
Gépbérlet / **Prenájom strojov**	**Nem** / Nie
Munkagép felhasználási területe Oblasť použitia pracovného stroja	**Síkosságmentesítés** Zimná údržba
Részletes leírás Podrobný popis	**Kizárólag télen hóügyeletben, utak tisztításában vesz részt. Üzemanyag: gázolaj.** Využívaný výlučne v zimnom období v rámci pohotovosti pri údržbe ciest. Palivo: nafta

RASANT NAGYTELJESÍTMÉNYŰ FŰNYÍRÓ

RASANT VYSOKOVÝKONNÁ TRAKTOROVÁ KOSAČKA

ELÉRHETŐSÉG KONTAKTNÉ ÚDAJE

Munkagép tulajdonosának a neve Majiteľ pracovného stroja	GYŐR-SZOL Győri Közszolgáltató és Vagyongazdálkodó Zrt.
Település neve / Názov obce	Győr
Telephely címe / Adresa prevádzkarne	9028 Győr, Rozgonyi u. 44.
Kapcsolattartó neve Meno kontaktnej osoby	Szabó Tamás
Kapcsolattartó telefonszáma Telefón kontaktnej osoby	+3696501271
Kapcsolattartó e-mail címe E-mail kontaktnej osoby	koztisztasag@gyorszol.hu

MUNKAGÉP PARAMÉTEREI PARAMETRE PRACOVNÉHO STROJA

Gyártó / Výrobca	RASANT
Típus / Model	BERG TRAK 1305
Évjárat / Ročník	1998
Bérmunka / Zmluvná práca	**Igen** / Áno
Gépbérlet / **Prenájom strojov**	**Nem** / Nie
Munkagép felhasználási területe Oblasť použitia pracovného stroja	**Zöldterület gondozás** Údržba zelene
Részletes leírás Podrobný popis	**Részű-kaszáló és kommunális traktor, amely fűnyírási és kaszálási feladatok lát el. Üzemanyag: gázolaj.** Komunálny traktor využívaný na koseÁno, vhodný aj na koseÁno svahov. Palivo: nafta

RASANT NAGYTELJESÍTMÉNYŰ FŰNYÍRÓ

RASANT VYSOKOVÝKONNÁ TRAKTOROVÁ KOSAČKA

ELÉRHETŐSÉG KONTAKTNÉ ÚDAJE	**Munkagép tulajdonosának a neve** Majiteľ pracovného stroja	GYŐR-SZOL Győri Közszolgáltató és Vagyongazdálkodó Zrt.
	Település neve / Názov obce	Győr
	Telephely címe / Adresa prevádzkarne	9028 Győr, Rozgonyi u. 44.
	Kapcsolattartó neve Meno kontaktnej osoby	Szabó Tamás
	Kapcsolattartó telefonszáma Telefón kontaktnej osoby	+3696501271
	Kapcsolattartó e-mail címe E-mail kontaktnej osoby	koztisztasag@gyorszol.hu
MUNKAGÉP PARAMÉTEREI PARAMETRE PRACOVNÉHO STROJA	**Gyártó** / Výrobca	RASANT
	Típus / Model	BERG TRAK 1305
	Évjárat / Ročník	1999
	Bérmunka / Zmluvná práca	**Igen** / Áno
	Gépbérlet / **Prenájom strojov**	**Nem** / Nie
	Munkagép felhasználási területe Oblasť použitia pracovného stroja	Zöldterület gondozás Údržba zelene
	Részletes leírás Podrobný popis	**Részű-kaszáló és kommunális traktor, amely fűnyírási és kaszálási feladatok lát el. Üzemanyag: gázolaj.** Komunálny traktor využívaný na koseÁno, vhodný aj na koseÁno svahov. Palivo: nafta

RASANT GYOMÍRTÓ GÉP

RASANT ODSTRAŇOVAČ BURINY

ELÉRHETŐSÉG KONTAKTNÉ ÚDAJE	**Munkagép tulajdonosának a neve** Majiteľ pracovného stroja	GYŐR-SZOL Győri Közszolgáltató és Vagyongazdálkodó Zrt.
	Település neve / Názov obce	Győr
	Telephely címe / Adresa prevádzkarne	9028 Győr, Rozgonyi u. 44.
	Kapcsolattartó neve Meno kontaktnej osoby	Szabó Tamás
	Kapcsolattartó telefonszáma Telefón kontaktnej osoby	+3696501271
	Kapcsolattartó e-mail címe E-mail kontaktnej osoby	koztisztasag@gyorszol.hu
MUNKAGÉP PARAMÉTEREI PARAMETRE PRACOVNÉHO STROJA	**Gyártó** / Výrobca	RASANT
	Típus / Model	KT 50
	Évjárat / Ročník	2002
	Bérmunka / Zmluvná práca	**Igen** / Áno
	Gépbérlet / **Prenájom strojov**	**Nem** / Nie
	Munkagép felhasználási területe Oblasť použitia pracovného stroja	Zöldterület gondozás Údržba zelene
	Részletes leírás Podrobný popis	Gyomirtási feladatok ellátását szolgálja. Üzemanyag: gázolaj. Využívaný na odstraňovaÁno buriny. Palivo: nafta

ISEKI NAGYTELJESÍTMÉNYŰ FŰNYÍRÓ

ISEKI VYSOKOVÝKONNÁ TRAKTOROVÁ KOSAČKA

ELÉRHETŐSÉG KONTAKTNÉ ÚDAJE

Munkagép tulajdonosának a neve Majiteľ pracovného stroja	GYŐR-SZOL Győri Közszolgáltató és Vagyongazdálkodó Zrt.
Település neve / Názov obce	Győr
Telephely címe / Adresa prevádzkarne	9028 Győr, Rozgonyi u. 44.
Kapcsolattartó neve Meno kontaktnej osoby	Szabó Tamás
Kapcsolattartó telefonszáma Telefón kontaktnej osoby	+3696501271
Kapcsolattartó e-mail címe E-mail kontaktnej osoby	koztisztasag@gyorszol.hu

MUNKAGÉP PARAMÉTEREI PARAMETRE PRACOVNÉHO STROJA

Gyártó / Výrobca	ISEKI
Típus / Model	SXG 22
Évjárat / Ročník	2009
Bérmunka / Zmluvná práca	**Igen** / Áno
Gépbérlet / **Prenájom strojov**	**Nem** / Nie
Munkagép felhasználási területe Oblasť použitia pracovného stroja	**Zöldterület gondozás** Údržba zelene
Részletes leírás Podrobný popis	**Nagyteljesítményű, dízel fűnyíró traktor parkok, sportpályák zöldterületeinek nyírására. Üzemanyag: gázolaj.** Vysokovýkonná dieselová traktorová kosačka využívaná na koseÁno parkov a zatrávnených športovísk. Palivo: nafta

ISEKI NAGYTELJESÍTMÉNYŰ FŰNYÍRÓ

ISEKI VYSOKOVÝKONNÁ TRAKTOROVÁ KOSAČKA

ELÉRHETŐSÉG KONTAKTNÉ ÚDAJE

Munkagép tulajdonosának a neve Majiteľ pracovného stroja	GYŐR-SZOL Győri Közszolgáltató és Vagyongazdálkodó Zrt.
Település neve / Názov obce	Győr
Telephely címe / Adresa prevádzkarne	9028 Győr, Rozgonyi u. 44.
Kapcsolattartó neve Meno kontaktnej osoby	Szabó Tamás
Kapcsolattartó telefonszáma Telefón kontaktnej osoby	+3696501271
Kapcsolattartó e-mail címe E-mail kontaktnej osoby	koztisztasag@gyorszol.hu

MUNKAGÉP PARAMÉTEREI PARAMETRE PRACOVNÉHO STROJA

Gyártó / Výrobca	ISEKI
Típus / Model	SF 370
Évjárat / Ročník	2009
Bérmunka / Zmluvná práca	**Igen** / Áno
Gépbérlet / **Prenájom strojov**	**Nem** / Nie
Munkagép felhasználási területe Oblasť použitia pracovného stroja	**Zöldterület gondozás** Údržba zelene
Részletes leírás Podrobný popis	**Nagyteljesítményű, dízel fűnyíró traktor. Üzemanyag: gázolaj.** Vysokovýkonná dieselová traktorová kosačka. Palivo: nafta

ISEKI NAGYTELJESÍTMÉNYŰ FŰNYÍRÓ

ISEKI VYSOKOVÝKONNÁ TRAKTOROVÁ KOSAČKA

ELÉRHETŐSÉG KONTAKTNÉ ÚDAJE

Munkagép tulajdonosának a neve Majiteľ pracovného stroja	GYŐR-SZOL Győri Közszolgáltató és Vagyongazdálkodó Zrt.
Település neve / Názov obce	Győr
Telephely címe / Adresa prevádzkarne	9028 Győr, Rozgonyi u. 44.
Kapcsolattartó neve Meno kontaktnej osoby	Szabó Tamás
Kapcsolattartó telefonszáma Telefón kontaktnej osoby	+3696501271
Kapcsolattartó e-mail címe E-mail kontaktnej osoby	koztisztasag@gyorszol.hu

MUNKAGÉP PARAMÉTEREI PARAMETRE PRACOVNÉHO STROJA

Gyártó / Výrobca	ISEKI
Típus / Model	SFH 240
Évjárat / Ročník	2009
Bérmunka / Zmluvná práca	**Igen** / Áno
Gépbérlet / Prenájom strojov	**Nem** / Nie
Munkagép felhasználási területe Oblasť použitia pracovného stroja	Zöldterület gondozás Údržba zelene
Részletes leírás Podrobný popis	**Az összkerék meghajtású SFH 240 turbinával és fűgyűjtő tartállyal szerelt profi fűnyíró. Hengerűrtartalom: 1123 cm3. Üzemanyag: gázolaj. Méret: 2330 x 1195 x 1450 mm. Tömeg: 500 kg** Profesionálna traktorová kosačka s pohonom všetkých kolies, s turbínou SFH 240 a so zberným košom. Zdvihový objem motora: 1123 cm3. Palivo: nafta Rozmery: 2330 x 1195 x 1450 mm. Hmotnosť: 500 kg

ISEKI NAGYTELJESÍTMÉNYŰ FŰNYÍRÓ

ISEKI VYSOKOVÝKONNÁ TRAKTOROVÁ KOSAČKA

ELÉRHETŐSÉG KONTAKTNÉ ÚDAJE

Munkagép tulajdonosának a neve Majiteľ pracovného stroja	GYŐR-SZOL Győri Közszolgáltató és Vagyongazdálkodó Zrt.
Település neve / Názov obce	Győr
Telephely címe / Adresa prevádzkarne	9028 Győr, Rozgonyi u. 44.
Kapcsolattartó neve Meno kontaktnej osoby	Szabó Tamás
Kapcsolattartó telefonszáma Telefón kontaktnej osoby	+3696501271
Kapcsolattartó e-mail címe E-mail kontaktnej osoby	koztisztasag@gyorszol.hu

MUNKAGÉP PARAMÉTEREI PARAMETRE PRACOVNÉHO STROJA

Gyártó / Výrobca	ISEKI
Típus / Model	SXG 22
Évjárat / Ročník	2009
Bérmunka / Zmluvná práca	**Igen** / Áno
Gépbérlet / Prenájom strojov	**Nem** / Nie
Munkagép felhasználási területe Oblasť použitia pracovného stroja	Zöldterület gondozás Údržba zelene
Részletes leírás Podrobný popis	**Nagyteljesítményű, dízel fűnyíró traktor parkok, sportpályák zöldterületeinek nyírására. Üzemanyag: gázolaj.** Vysokovýkonná dieselová traktorová kosačka využívaná na koseÁno parkov a trávnatých športovísk. Palivo: nafta

ISEKI NAGYTELJESÍTMÉNYŰ FŰNYÍRÓ

ISEKI VYSOKOVÝKONNÁ TRAKTOROVÁ KOSAČKA

ELÉRHETŐSÉG KONTAKTNÉ ÚDAJE

Munkagép tulajdonosának a neve Majiteľ pracovného stroja	GYŐR-SZOL Győri Közszolgáltató és Vagyongazdálkodó Zrt.
Település neve / Názov obce	Győr
Telephely címe / Adresa prevádzkarne	9028 Győr, Rozgonyi u. 44.
Kapcsolattartó neve Meno kontaktnej osoby	Szabó Tamás
Kapcsolattartó telefonszáma Telefón kontaktnej osoby	+3696501271
Kapcsolattartó e-mail címe E-mail kontaktnej osoby	koztisztasag@gyorszol.hu

MUNKAGÉP PARAMÉTEREI PARAMETRE PRACOVNÉHO STROJA

Gyártó / Výrobca	ISEKI
Típus / Model	SXG 22
Évjárat / Ročník	2009
Bérmunka / Zmluvná práca	**Igen** / Áno
Gépbérlet / **Prenájom strojov**	**Nem** / Nie
Munkagép felhasználási területe Oblasť použitia pracovného stroja	**Zöldterület gondozás** Údržba zelene
Részletes leírás Podrobný popis	**Nagyteljesítményű, dízel fűnyíró traktor parkok, sportpályák zöldterületeinek nyírására. Üzemanyag: gázolaj.** Vysokovýkonná dieselová traktorová kosačka využívaná na koseÁno parkov a trávnatých športovísk. Palivo: nafta

ISEKI NAGYTELJESÍTMÉNYŰ FŰNYÍRÓ

ISEKI VYSOKOVÝKONNÁ TRAKTOROVÁ KOSAČKA

ELÉRHETŐSÉG KONTAKTNÉ ÚDAJE

Munkagép tulajdonosának a neve Majiteľ pracovného stroja	GYŐR-SZOL Győri Közszolgáltató és Vagyongazdálkodó Zrt.
Település neve / Názov obce	Győr
Telephely címe / Adresa prevádzkarne	9028 Győr, Rozgonyi u. 44.
Kapcsolattartó neve Meno kontaktnej osoby	Szabó Tamás
Kapcsolattartó telefonszáma Telefón kontaktnej osoby	+3696501271
Kapcsolattartó e-mail címe E-mail kontaktnej osoby	koztisztasag@gyorszol.hu

MUNKAGÉP PARAMÉTEREI PARAMETRE PRACOVNÉHO STROJA

Gyártó / Výrobca	ISEKI
Típus / Model	SF 370
Évjárat / Ročník	2009
Bérmunka / Zmluvná práca	**Igen** / Áno
Gépbérlet / **Prenájom strojov**	**Nem** / Nie
Munkagép felhasználási területe Oblasť použitia pracovného stroja	**Zöldterület gondozás** Údržba zelene
Részletes leírás Podrobný popis	**Nagyteljesítményű, dízel fűnyíró traktor. Üzemanyag: gázolaj.** Vysokovýkonná dieselová traktorová kosačka. Palivo: nafta

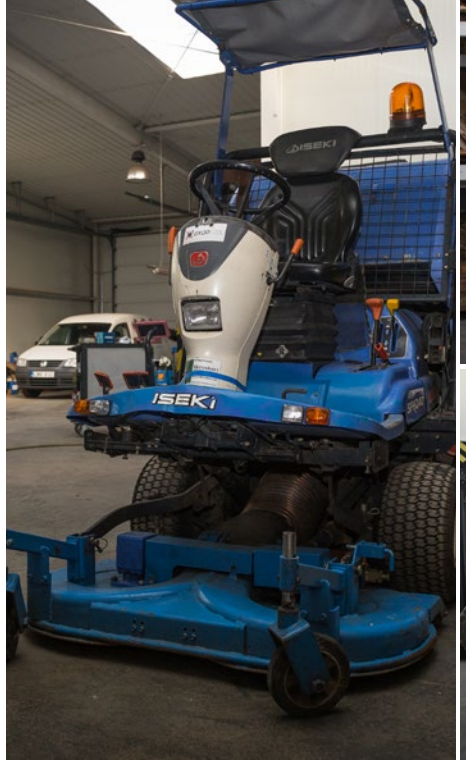

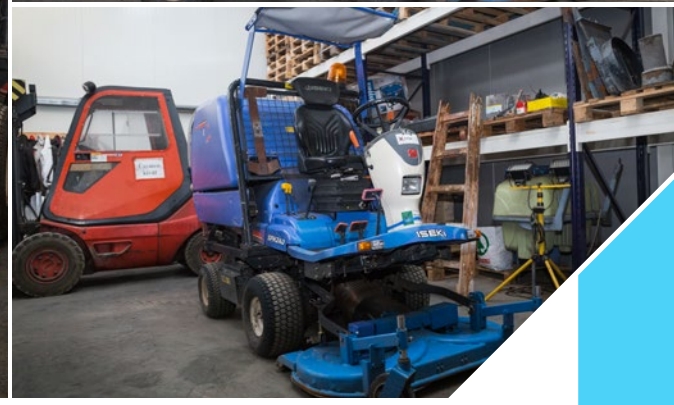

ISEKI NAGYTELJESÍTMÉNYŰ FŰNYÍRÓ

ISEKI VYSOKOVÝKONNÁ TRAKTOROVÁ KOSAČKA

ELÉRHETŐSÉG KONTAKTNÉ ÚDAJE

Munkagép tulajdonosának a neve Majiteľ pracovného stroja	GYŐR-SZOL Győri Közszolgáltató és Vagyongazdálkodó Zrt.
Település neve / Názov obce	Győr
Telephely címe / Adresa prevádzkarne	9028 Győr, Rozgonyi u. 44.
Kapcsolattartó neve Meno kontaktnej osoby	Szabó Tamás
Kapcsolattartó telefonszáma Telefón kontaktnej osoby	+3696501271
Kapcsolattartó e-mail címe E-mail kontaktnej osoby	koztisztasag@gyorszol.hu

MUNKAGÉP PARAMÉTEREI PARAMETRE PRACOVNÉHO STROJA

Gyártó / Výrobca	ISEKI
Típus / Model	SXG 22
Évjárat / Ročník	2009
Bérmunka / Zmluvná práca	**Igen** / Áno
Gépbérlet / **Prenájom strojov**	**Nem** / Nie
Munkagép felhasználási területe Oblasť použitia pracovného stroja	**Zöldterület gondozás** Údržba zelene
Részletes leírás Podrobný popis	**Nagyteljesítményű, dízel fűnyíró traktor parkok, sportpályák zöldterületeinek nyírására. Üzemanyag: gázolaj.** Vysokovýkonná dieselová traktorová kosačka využívaná na koseÁno parkov a trávnatých športovísk. Palivo: nafta

ISEKI NAGYTELJESÍTMÉNYŰ FŰNYÍRÓ

ISEKI VYSOKOVÝKONNÁ TRAKTOROVÁ KOSAČKA

ELÉRHETŐSÉG KONTAKTNÉ ÚDAJE

Munkagép tulajdonosának a neve Majiteľ pracovného stroja	GYŐR-SZOL Győri Közszolgáltató és Vagyongazdálkodó Zrt.
Település neve / Názov obce	Győr
Telephely címe / Adresa prevádzkarne	9028 Győr, Rozgonyi u. 44.
Kapcsolattartó neve Meno kontaktnej osoby	Szabó Tamás
Kapcsolattartó telefonszáma Telefón kontaktnej osoby	+3696501271
Kapcsolattartó e-mail címe E-mail kontaktnej osoby	koztisztasag@gyorszol.hu

MUNKAGÉP PARAMÉTEREI PARAMETRE PRACOVNÉHO STROJA

Gyártó / Výrobca	ISEKI
Típus / Model	SFH 240
Évjárat / Ročník	2009
Bérmunka / Zmluvná práca	**Igen** / Áno
Gépbérlet / **Prenájom strojov**	**Nem** / Nie
Munkagép felhasználási területe Oblasť použitia pracovného stroja	**Zöldterület gondozás** Údržba zelene
Részletes leírás Podrobný popis	**Az összkerék meghajtású SFH 240 turbinával és fűgyűjtő tartállyal szerelt profi fűnyíró. Hengerűrtartalom: 1123 cm3. Üzemanyag: gázolaj. Méret: 2330 x 1195 x 1450 mm. Tömeg: 500 kg** Profesionálna traktorová kosačka s pohonom všetkých kolies, s turbínou SFH 240 a so zberným košom. Zdvihový objem motora: 1123 cm3. Palivo: nafta Rozmery: 2330 x 1195 x 1450 mm. Hmotnosť: 500 kg

ISEKI KOMMUNÁLIS KISTRAKTOR

ISEKI KOMUNÁLNY MALOTRAKTOR

ELÉRHETŐSÉG KONTAKTNÉ ÚDAJE	**Munkagép tulajdonosának a neve** Majiteľ pracovného stroja	GYŐR-SZOL Győri Közszolgáltató és Vagyongazdálkodó Zrt.
	Település neve / Názov obce	Győr
	Telephely címe / Adresa prevádzkarne	9028 Győr, Rozgonyi u. 44.
	Kapcsolattartó neve Meno kontaktnej osoby	Szabó Tamás
	Kapcsolattartó telefonszáma Telefón kontaktnej osoby	+3696501271
	Kapcsolattartó e-mail címe E-mail kontaktnej osoby	koztisztasag@gyorszol.hu
MUNKAGÉP PARAMÉTEREI PARAMETRE PRACOVNÉHO STROJA	**Gyártó** / Výrobca	ISEKI
	Típus / Model	TXG 237
	Évjárat / Ročník	2010
	Bérmunka / Zmluvná práca	**Igen** / Áno
	Gépbérlet / **Prenájom strojov**	**Nem** / Nie
	Munkagép felhasználási területe Oblasť použitia pracovného stroja	Síkosságmentesítés Zimná údržba
	Részletes leírás Podrobný popis	**Kompakt traktor kommunális munkákra és zöldterületek fenntartásra, amely kizárólag télen hóügyeletben, utak tisztításában vesz részt. Hengerűrtartalom: 1123 cm3. Üzemanyag: gázolaj. Méret: 2480 x 1165 x 2100 mm. Tömeg: 620 kg** Kompaktný traktor na komunálne účely a údržbu zelených plôch, využívaný výlučne v rámci zimnej pohotovosti na údržbu ciest. Zdvihový objem motora: 1123 cm3. Palivo: nafta Rozmery: 2480 x 1165 x 2100 mm. Hmotnosť: 620 kg

ISEKI KOMMUNÁLIS KISTRAKTOR

ISEKI KOMUNÁLNY MALOTRAKTOR

ELÉRHETŐSÉG KONTAKTNÉ ÚDAJE	**Munkagép tulajdonosának a neve** Majiteľ pracovného stroja	GYŐR-SZOL Győri Közszolgáltató és Vagyongazdálkodó Zrt.
	Település neve / Názov obce	Győr
	Telephely címe / Adresa prevádzkarne	9028 Győr, Rozgonyi u. 44.
	Kapcsolattartó neve Meno kontaktnej osoby	Szabó Tamás
	Kapcsolattartó telefonszáma Telefón kontaktnej osoby	+3696501271
	Kapcsolattartó e-mail címe E-mail kontaktnej osoby	koztisztasag@gyorszol.hu
MUNKAGÉP PARAMÉTEREI PARAMETRE PRACOVNÉHO STROJA	**Gyártó** / Výrobca	ISEKI
	Típus / Model	TXG 237
	Évjárat / Ročník	2011
	Bérmunka / Zmluvná práca	**Igen** / Áno
	Gépbérlet / **Prenájom strojov**	**Nem** / Nie
	Munkagép felhasználási területe Oblasť použitia pracovného stroja	Síkosságmentesítés Zimná údržba
	Részletes leírás Podrobný popis	**Kompakt traktor kommunális munkákra és zöldterületek fenntartásra, amely kizárólag télen hóügyeletben, utak tisztításában vesz részt. Hengerűrtartalom: 1123 cm3. Üzemanyag: gázolaj. Méret: 2480 x 1165 x 2100 mm. Tömeg: 620 kg** Kompaktný traktor na komunálne účely a údržbu zelených plôch, využívaný výlučne v rámci zimnej pohotovosti na údržbu ciest. Zdvihový objem motora: 1123 cm3. Palivo: nafta Rozmery: 2480 x 1165 x 2100 mm. Hmotnosť: 620 kg

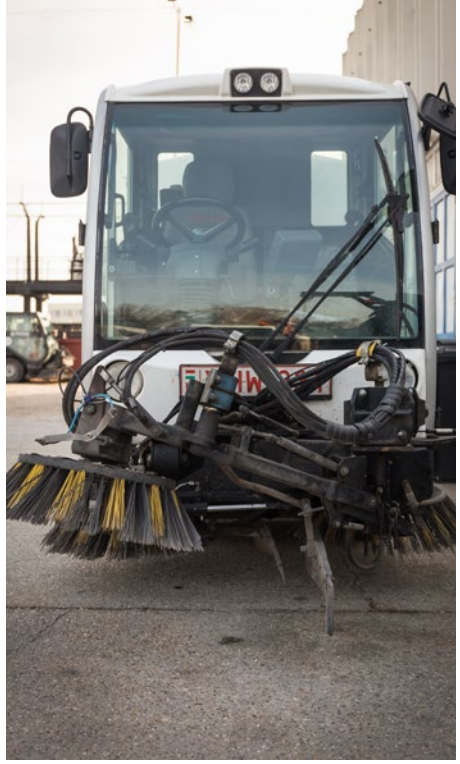

ISEKI KOMMUNÁLIS KISTRAKTOR

ISEKI KOMUNÁLNY MALOTRAKTOR

ELÉRHETŐSÉG
KONTAKTNÉ ÚDAJE

Munkagép tulajdonosának a neve Majiteľ pracovného stroja	GYŐR-SZOL Győri Közszolgáltató és Vagyongazdálkodó Zrt.
Település neve / Názov obce	Győr
Telephely címe / Adresa prevádzkarne	9028 Győr, Rozgonyi u. 44.
Kapcsolattartó neve Meno kontaktnej osoby	Szabó Tamás
Kapcsolattartó telefonszáma Telefón kontaktnej osoby	+3696501271
Kapcsolattartó e-mail címe E-mail kontaktnej osoby	koztisztasag@gyorszol.hu

MUNKAGÉP PARAMÉTEREI
PARAMETRE PRACOVNÉHO STROJA

Gyártó / Výrobca	ISEKI
Típus / Model	TXG 237
Évjárat / Ročník	2011
Bérmunka / Zmluvná práca	**Igen** / Áno
Gépbérlet / Prenájom strojov	**Nem** / Nie
Munkagép felhasználási területe Oblasť použitia pracovného stroja	**Síkosságmentesítés** Zimná údržba
Részletes leírás Podrobný popis	**Kompakt traktor kommunális munkákra és zöldterületek fenntartásra, amely kizárólag télen hóügyeletben, utak tisztításában vesz részt. Hengerűrtartalom: 1123 cm3. Üzemanyag: gázolaj. Méret: 2480 x 1165 x 2100 mm. Tömeg: 620 kg** Kompaktný traktor na komunálne účely a údržbu zelených plôch, využívaný výlučne v rámci zimnej pohotovosti na údržbu ciest. Zdvihový objem motora: 1123 cm3. Palivo: nafta Rozmery: 2480 x 1165 x 2100 mm. Hmotnosť: 620 kg

BUCHER SZÍVÓ-SEPRŐGÉP

BUCHER ZAMETACIE VOZIDLO SO SACÍM ZARIADENÍM

ELÉRHETŐSÉG
KONTAKTNÉ ÚDAJE

Munkagép tulajdonosának a neve Majiteľ pracovného stroja	GYŐR-SZOL Győri Közszolgáltató és Vagyongazdálkodó Zrt.
Település neve / Názov obce	Győr
Telephely címe / Adresa prevádzkarne	9028 Győr, Rozgonyi u. 44.
Kapcsolattartó neve Meno kontaktnej osoby	Szabó Tamás
Kapcsolattartó telefonszáma Telefón kontaktnej osoby	+3696501271
Kapcsolattartó e-mail címe E-mail kontaktnej osoby	koztisztasag@gyorszol.hu

MUNKAGÉP PARAMÉTEREI
PARAMETRE PRACOVNÉHO STROJA

Gyártó / Výrobca	BUCHER
Típus / Model	CITYCAT 2020
Évjárat / Ročník	2012
Bérmunka / Zmluvná práca	**Igen** / Áno
Gépbérlet / Prenájom strojov	**Nem** / Nie
Munkagép felhasználási területe Oblasť použitia pracovného stroja	**Köztisztaság tevékenység** Komunálne služby
Részletes leírás Podrobný popis	**Úttisztítási, utcaseprési feladatokat lát el. Hengerűrtartalom: 2970 cm3. Üzemanyag: gázolaj. Méret: 4945 x 1280 x 2000 mm. Tömeg: 2750 kg** Využívané na čisteÁno a zametaÁno ciest. Zdvihový objem motora: 2970 cm3. Palivo: nafta Rozmery: 4945 x 1280 x 2000 mm. Hmotnosť: 2750 kg

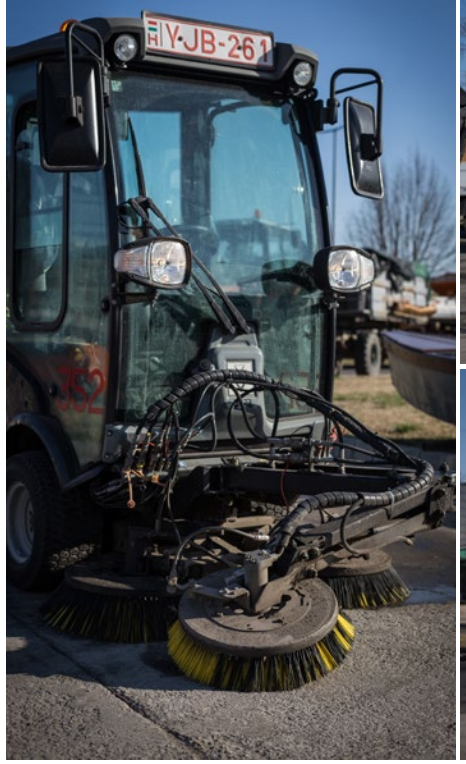

NILFISK KOMMUNÁLIS SEPRŐGÉP

NILFISK KOMUNÁLNE ZAMETACIE VOZIDLO

ELÉRHETŐSÉG KONTAKTNÉ ÚDAJE	**Munkagép tulajdonosának a neve** Majiteľ pracovného stroja	GYŐR-SZOL Győri Közszolgáltató és Vagyongazdálkodó Zrt.
	Település neve / Názov obce	Győr
	Telephely címe / Adresa prevádzkarne	9028 Győr, Rozgonyi u. 44.
	Kapcsolattartó neve Meno kontaktnej osoby	Szabó Tamás
	Kapcsolattartó telefonszáma Telefón kontaktnej osoby	+3696501271
	Kapcsolattartó e-mail címe E-mail kontaktnej osoby	koztisztasag@gyorszol.hu
MUNKAGÉP PARAMÉTEREI PARAMETRE PRACOVNÉHO STROJA	**Gyártó** / Výrobca	NILFISK
	Típus / Model	CITY RANGER 3500
	Évjárat / Ročník	2015
	Bérmunka / Zmluvná práca	**Igen** / Áno
	Gépbérlet / **Prenájom strojov**	**Nem** / Nie
	Munkagép felhasználási területe Oblasť použitia pracovného stroja	Köztisztaság tevékenység Komunálne služby
	Részletes leírás Podrobný popis	Úttisztítási, utcaseprési feladatokat lát el. Hengerűrtartalom: 2200 cm3. Üzemanyag: gázolaj. Méret: 4318 x 1130 x 1900 mm. Tömeg: 1800 kg Využívané na čisteÁno a zametaÁno ciest. Zdvihový objem motora: 2200 cm3. Palivo: nafta Rozmery: 4318 x 1130 x 1900 mm. Hmotnosť: 1800 kg

KÄRCHER KOMMUNÁLIS SEPRŐGÉP

KÄRCHER KOMUNÁLNE ZAMETACIE VOZIDLO

ELÉRHETŐSÉG KONTAKTNÉ ÚDAJE	**Munkagép tulajdonosának a neve** Majiteľ pracovného stroja	GYŐR-SZOL Győri Közszolgáltató és Vagyongazdálkodó Zrt.
	Település neve / Názov obce	Győr
	Telephely címe / Adresa prevádzkarne	9028 Győr, Rozgonyi u. 44.
	Kapcsolattartó neve Meno kontaktnej osoby	Szabó Tamás
	Kapcsolattartó telefonszáma Telefón kontaktnej osoby	+3696501271
	Kapcsolattartó e-mail címe E-mail kontaktnej osoby	koztisztasag@gyorszol.hu
MUNKAGÉP PARAMÉTEREI PARAMETRE PRACOVNÉHO STROJA	**Gyártó** / Výrobca	KÄRCHER
	Típus / Model	MC C
	Évjárat / Ročník	2016
	Bérmunka / Zmluvná práca	**Igen** / Áno
	Gépbérlet / **Prenájom strojov**	**Nem** / Nie
	Munkagép felhasználási területe Oblasť použitia pracovného stroja	Zöldterület gondozás, Köztisztaság tevékenység Údržba zelene, Komunálne služby
	Részletes leírás Podrobný popis	Gépi úttisztítási feladatoknál használatos; nyári parkgondozási feladatokat lát el; őszi, tavaszi szállítási munkákra használt; téli úttisztítási feladatokat lát el. Využívané pri strojovom čistení ciest; letnej údržbe parkov; jesenných a jarných transportných činnostiach; zimnej údržbe ciest.

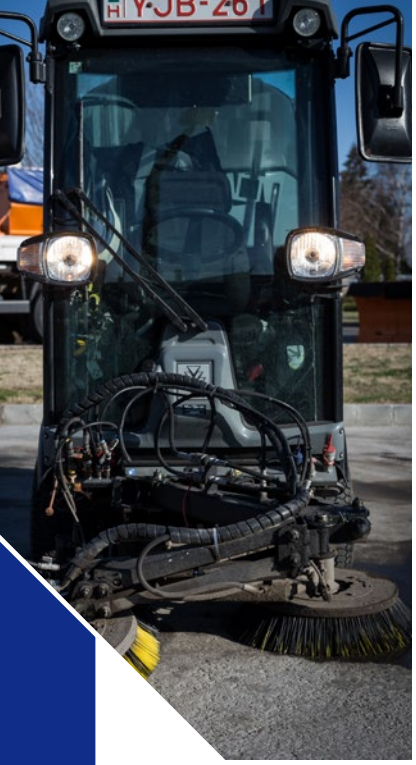

KÄRCHER KOMMUNÁLIS SEPRŐGÉP

KÄRCHER KOMUNÁLNE ZAMETACIE VOZIDLO

ELÉRHETŐSÉG KONTAKTNÉ ÚDAJE	**Munkagép tulajdonosának a neve** Majiteľ pracovného stroja	GYŐR-SZOL Győri Közszolgáltató és Vagyongazdálkodó Zrt.
	Település neve / Názov obce	Győr
	Telephely címe / Adresa prevádzkarne	9028 Győr, Rozgonyi u. 44.
	Kapcsolattartó neve Meno kontaktnej osoby	Szabó Tamás
	Kapcsolattartó telefonszáma Telefón kontaktnej osoby	+3696501271
	Kapcsolattartó e-mail címe E-mail kontaktnej osoby	koztisztasag@gyorszol.hu
MUNKAGÉP PARAMÉTEREI PARAMETRE PRACOVNÉHO STROJA	**Gyártó** / Výrobca	KÄRCHER
	Típus / Model	MC C
	Évjárat / Ročník	2016
	Bérmunka / Zmluvná práca	**Igen** / Áno
	Gépbérlet / **Prenájom strojov**	**Nem** / Nie
	Munkagép felhasználási területe Oblasť použitia pracovného stroja	**Zöldterület gondozás, Köztisztaság tevékenység** Údržba zelene, Komunálne služby
	Részletes leírás Podrobný popis	**Gépi úttisztítási feladatoknál használatos; nyári parkgondozási feladatokat lát el; őszi, tavaszi szállítási munkákra használt; téli úttisztítási feladatokat lát el.** Využívané pri strojovom čistení ciest; letnej údržbe parkov; jesenných a jarných transportných činnostiach; zimnej údržbe ciest.

MTZ TRAKTOR

MTZ TRAKTOR

ELÉRHETŐSÉG KONTAKTNÉ ÚDAJE	**Munkagép tulajdonosának a neve** Majiteľ pracovného stroja	GYŐR-SZOL Győri Közszolgáltató és Vagyongazdálkodó Zrt.
	Település neve / Názov obce	Győr
	Telephely címe / Adresa prevádzkarne	9028 Győr, Rozgonyi u. 44.
	Kapcsolattartó neve Meno kontaktnej osoby	Szabó Tamás
	Kapcsolattartó telefonszáma Telefón kontaktnej osoby	+3696501271
	Kapcsolattartó e-mail címe E-mail kontaktnej osoby	koztisztasag@gyorszol.hu
MUNKAGÉP PARAMÉTEREI PARAMETRE PRACOVNÉHO STROJA	**Gyártó** / Výrobca	MTZ
	Típus / Model	820
	Évjárat / Ročník	2001
	Bérmunka / Zmluvná práca	**Igen** / Áno
	Gépbérlet / **Prenájom strojov**	**Nem** / Nie
	Munkagép felhasználási területe Oblasť použitia pracovného stroja	**Zöldterület gondozás** Údržba zelene
	Részletes leírás Podrobný popis	**Rézsűkaszálásra használt gép, Hydrot G 6001 fűkaszával felszerelve. Hengerűrtartalom: 4750 cm3. Üzemanyag: gázolaj. Méret: 4100 x 1970 x 2785 mm. Tömeg: 3750 kg** Využívaný na koseÁno svahov, opatrený žacím mechanizmom typu Hydrot G 6001. Zdvihový objem motora: 4750 cm3. Palivo: nafta Rozmery: 4100 x 1970 x 2785 mm. Hmotnosť: 3750 kg

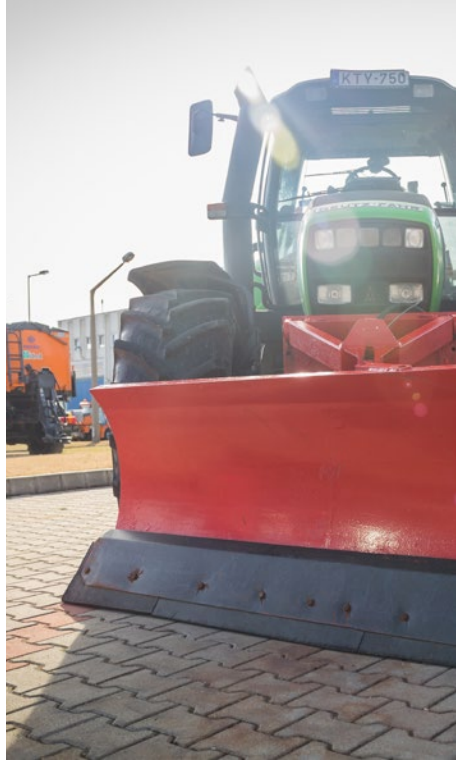

MTZ TRAKTOR

MTZ TRAKTOR

ELÉRHETŐSÉG KONTAKTNÉ ÚDAJE

Munkagép tulajdonosának a neve Majiteľ pracovného stroja	**GYŐR-SZOL Győri Közszolgáltató és Vagyongazdálkodó Zrt.**
Település neve / Názov obce	**Győr**
Telephely címe / Adresa prevádzkarne	**9028 Győr, Rozgonyi u. 44.**
Kapcsolattartó neve Meno kontaktnej osoby	**Szabó Tamás**
Kapcsolattartó telefonszáma Telefón kontaktnej osoby	**+3696501271**
Kapcsolattartó e-mail címe E-mail kontaktnej osoby	**koztisztasag@gyorszol.hu**

MUNKAGÉP PARAMÉTEREI PARAMETRE PRACOVNÉHO STROJA

Gyártó / Výrobca	**MTZ**
Típus / Model	**1025.2**
Évjárat / Ročník	**2005**
Bérmunka / Zmluvná práca	**Igen** / Áno
Gépbérlet / Prenájom strojov	**Nem** / Nie
Munkagép felhasználási területe Oblasť použitia pracovného stroja	**Egyéb gép, kisgép** Iný stroj, malý stroj
Részletes leírás Podrobný popis	**Lombgyűjtés; egyéb kertészeti feladatokat lát el.** Využívaný pri zbere zeleného biologického odpadu a pri iných činnostiach záhradného charakteru.

DEUTZ-FAHR TRAKTOR

DEUTZ-FAHR TRAKTOR

ELÉRHETŐSÉG KONTAKTNÉ ÚDAJE

Munkagép tulajdonosának a neve Majiteľ pracovného stroja	**GYŐR-SZOL Győri Közszolgáltató és Vagyongazdálkodó Zrt.**
Település neve / Názov obce	**Győr**
Telephely címe / Adresa prevádzkarne	**9028 Győr, Rozgonyi u. 44.**
Kapcsolattartó neve Meno kontaktnej osoby	**Szabó Tamás**
Kapcsolattartó telefonszáma Telefón kontaktnej osoby	**+3696501271**
Kapcsolattartó e-mail címe E-mail kontaktnej osoby	**koztisztasag@gyorszol.hu**

MUNKAGÉP PARAMÉTEREI PARAMETRE PRACOVNÉHO STROJA

Gyártó / Výrobca	**DEUTZ-FAHR**
Típus / Model	**TT3**
Évjárat / Ročník	**2008**
Bérmunka / Zmluvná práca	**Igen** / Áno
Gépbérlet / Prenájom strojov	**Nem** / Nie
Munkagép felhasználási területe Oblasť použitia pracovného stroja	**Síkosságmentesítés, Egyéb gép, kisgép** Zimná údržba, Iný stroj, malý stroj
Részletes leírás Podrobný popis	**Hóügyeleti- és kaszálási feladatokat, téli úttisztítási feladatok lát el.** Nasadzovaný v zimnej pohotovosti, využívaný pri kosení a zimnej údržbe ciest.

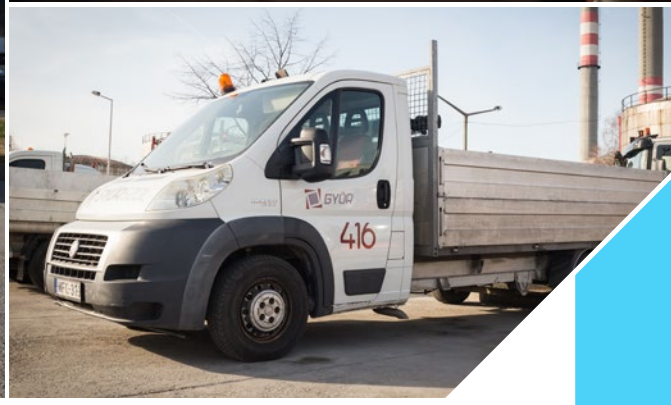

PLATOS KISTEHERAUTÓ

MALÉ NÁKLADNÉ VOZIDLO S KORBOU

ELÉRHETŐSÉG
KONTAKTNÉ ÚDAJE

Munkagép tulajdonosának a neve Majiteľ pracovného stroja	**GYŐR-SZOL Győri Közszolgáltató és Vagyongazdálkodó Zrt.**
Település neve / Názov obce	**Győr**
Telephely címe / Adresa prevádzkarne	**9028 Győr, Rozgonyi u. 44.**
Kapcsolattartó neve Meno kontaktnej osoby	**Szabó Tamás**
Kapcsolattartó telefonszáma Telefón kontaktnej osoby	**+3696501271**
Kapcsolattartó e-mail címe E-mail kontaktnej osoby	**koztisztasag@gyorszol.hu**

MUNKAGÉP PARAMÉTEREI
PARAMETRE PRACOVNÉHO STROJA

Gyártó / Výrobca	**FIAT**
Típus / Model	**DUCATO 250**
Évjárat / Ročník	**2012**
Bérmunka / Zmluvná práca	**Igen** / Áno
Gépbérlet / Prenájom strojov	**Nem** / Nie
Munkagép felhasználási területe Oblasť použitia pracovného stroja	**Egyéb gép, kisgép** Iný stroj, malý stroj
Részletes leírás Podrobný popis	**Egyéb szállítási feladatok ellátása; dolgozók munkaterületre való szállítására használatos.** Využívané na transportné činnosti; prepravu zamestnancov na miesto pracovného výkonu.

PLATOS KISTEHERAUTÓ

MALÉ NÁKLADNÉ VOZIDLO S KORBOU

ELÉRHETŐSÉG
KONTAKTNÉ ÚDAJE

Munkagép tulajdonosának a neve Majiteľ pracovného stroja	**GYŐR-SZOL Győri Közszolgáltató és Vagyongazdálkodó Zrt.**
Település neve / Názov obce	**Győr**
Telephely címe / Adresa prevádzkarne	**9028 Győr, Rozgonyi u. 44.**
Kapcsolattartó neve Meno kontaktnej osoby	**Szabó Tamás**
Kapcsolattartó telefonszáma Telefón kontaktnej osoby	**+3696501271**
Kapcsolattartó e-mail címe E-mail kontaktnej osoby	**koztisztasag@gyorszol.hu**

MUNKAGÉP PARAMÉTEREI
PARAMETRE PRACOVNÉHO STROJA

Gyártó / Výrobca	**FIAT**
Típus / Model	**DUCATO**
Évjárat / Ročník	**2014**
Bérmunka / Zmluvná práca	**Igen** / Áno
Gépbérlet / Prenájom strojov	**Nem** / Nie
Munkagép felhasználási területe Oblasť použitia pracovného stroja	**Egyéb gép, kisgép** Iný stroj, malý stroj
Részletes leírás Podrobný popis	**Szállítási feladatok lát el; zöld zsák gyűjtése; szelektívszigetek takarítása; illegális hulladék felszámolása.** Využívané na transportné činnosti; zber odpadu v zelených vreciach; čisteÁno zberných dvorov; likvidáciu nelegálnych skládok.

PLATOS KISTEHERAUTÓ

MALÉ NÁKLADNÉ VOZIDLO S KORBOU

ELÉRHETŐSÉG KONTAKTNÉ ÚDAJE	**Munkagép tulajdonosának a neve** Majiteľ pracovného stroja	GYŐR-SZOL Győri Közszolgáltató és Vagyongazdálkodó Zrt.
	Település neve / Názov obce	Győr
	Telephely címe / Adresa prevádzkarne	9028 Győr, Rozgonyi u. 44.
	Kapcsolattartó neve Meno kontaktnej osoby	Szabó Tamás
	Kapcsolattartó telefonszáma Telefón kontaktnej osoby	+3696501271
	Kapcsolattartó e-mail címe E-mail kontaktnej osoby	koztisztasag@gyorszol.hu
MUNKAGÉP PARAMÉTEREI PARAMETRE PRACOVNÉHO STROJA	**Gyártó** / Výrobca	FIAT
	Típus / Model	DUCATO
	Évjárat / Ročník	2016
	Bérmunka / Zmluvná práca	**Igen** / Áno
	Gépbérlet / Prenájom strojov	**Nem** / Nie
	Munkagép felhasználási területe Oblasť použitia pracovného stroja	**Egyéb gép, kisgép** Iný stroj, malý stroj
	Részletes leírás Podrobný popis	**Szelektívszigetek takarítása; illegális hulladék felszámolásában való részvétel.** Využívané na čisteÁno zberných dvorov; likvidáciu nelegálnych skládok.

MERCEDES MIKROBUSZ

MERCEDES MIKROBUS

ELÉRHETŐSÉG KONTAKTNÉ ÚDAJE	**Munkagép tulajdonosának a neve** Majiteľ pracovného stroja	GYŐR-SZOL Győri Közszolgáltató és Vagyongazdálkodó Zrt.
	Település neve / Názov obce	Győr
	Telephely címe / Adresa prevádzkarne	9028 Győr, Rozgonyi u. 44.
	Kapcsolattartó neve Meno kontaktnej osoby	Szabó Tamás
	Kapcsolattartó telefonszáma Telefón kontaktnej osoby	+3696501271
	Kapcsolattartó e-mail címe E-mail kontaktnej osoby	koztisztasag@gyorszol.hu
MUNKAGÉP PARAMÉTEREI PARAMETRE PRACOVNÉHO STROJA	**Gyártó** / Výrobca	MERCEDES
	Típus / Model	SPRINTER 212 D
	Évjárat / Ročník	1996
	Bérmunka / Zmluvná práca	**Igen** / Áno
	Gépbérlet / Prenájom strojov	**Nem** / Nie
	Munkagép felhasználási területe Oblasť použitia pracovného stroja	**Egyéb gép, kisgép** Iný stroj, malý stroj
	Részletes leírás Podrobný popis	**Ültetési feladatok ellátása; dolgozók munkaterületre való szállítása; egyéb eszközök szállítása.** Využívaný na činnosti súvisiace so sadením; prepravu zamestnancov na miesto pracovného výkonu; prepravu iných pracovných nástrojov.

PLATOS KISTEHERAUTÓ

MALÉ NÁKLADNÉ VOZIDLO S KORBOU

ELÉRHETŐSÉG KONTAKTNÉ ÚDAJE

Munkagép tulajdonosának a neve Majiteľ pracovného stroja	GYŐR-SZOL Győri Közszolgáltató és Vagyongazdálkodó Zrt.
Település neve / Názov obce	Győr
Telephely címe / Adresa prevádzkarne	9028 Győr, Rozgonyi u. 44.
Kapcsolattartó neve Meno kontaktnej osoby	Szabó Tamás
Kapcsolattartó telefonszáma Telefón kontaktnej osoby	+3696501271
Kapcsolattartó e-mail címe E-mail kontaktnej osoby	koztisztasag@gyorszol.hu

MUNKAGÉP PARAMÉTEREI PARAMETRE PRACOVNÉHO STROJA

Gyártó / Výrobca	TOYOTA
Típus / Model	DYNA 150
Évjárat / Ročník	2000
Bérmunka / Zmluvná práca	**Igen** / Áno
Gépbérlet / Prenájom strojov	**Nem** / Nie
Munkagép felhasználási területe Oblasť použitia pracovného stroja	**Egyéb gép, kisgép** Iný stroj, malý stroj
Részletes leírás Podrobný popis	**Zöldhulladék gyűjtése; szelektívszigetek takarítása; illegális hulladék felszámolása.** Využívané na zber zeleného biologického odpadu; čisteÁno zberných dvorov; likvidáciu nelegálnych skládok.

PLATOS KISTEHERAUTÓ

MALÉ NÁKLADNÉ VOZIDLO S KORBOU

ELÉRHETŐSÉG KONTAKTNÉ ÚDAJE

Munkagép tulajdonosának a neve Majiteľ pracovného stroja	GYŐR-SZOL Győri Közszolgáltató és Vagyongazdálkodó Zrt.
Település neve / Názov obce	Győr
Telephely címe / Adresa prevádzkarne	9028 Győr, Rozgonyi u. 44.
Kapcsolattartó neve Meno kontaktnej osoby	Szabó Tamás
Kapcsolattartó telefonszáma Telefón kontaktnej osoby	+3696501271
Kapcsolattartó e-mail címe E-mail kontaktnej osoby	koztisztasag@gyorszol.hu

MUNKAGÉP PARAMÉTEREI PARAMETRE PRACOVNÉHO STROJA

Gyártó / Výrobca	FIAT
Típus / Model	DUCATO
Évjárat / Ročník	2016
Bérmunka / Zmluvná práca	**Igen** / Áno
Gépbérlet / Prenájom strojov	**Nem** / Nie
Munkagép felhasználási területe Oblasť použitia pracovného stroja	**Egyéb gép, kisgép** Iný stroj, malý stroj
Részletes leírás Podrobný popis	**Szállítási feladatok ellátása; dolgozók munkaterületre való szállítása.** Využívané na transportné činnosti; prepravu zamestnancov na miesto pracovného výkonu.

PLATOS KISTEHERAUTÓ

MALÉ NÁKLADNÉ VOZIDLO S KORBOU

ELÉRHETŐSÉG KONTAKTNÉ ÚDAJE

Munkagép tulajdonosának a neve Majiteľ pracovného stroja	GYŐR-SZOL Győri Közszolgáltató és Vagyongazdálkodó Zrt.
Település neve / Názov obce	Győr
Telephely címe / Adresa prevádzkarne	9028 Győr, Rozgonyi u. 44.
Kapcsolattartó neve Meno kontaktnej osoby	Szabó Tamás
Kapcsolattartó telefonszáma Telefón kontaktnej osoby	+3696501271
Kapcsolattartó e-mail címe E-mail kontaktnej osoby	koztisztasag@gyorszol.hu

MUNKAGÉP PARAMÉTEREI PARAMETRE PRACOVNÉHO STROJA

Gyártó / Výrobca	OPEL
Típus / Model	MOVANO
Évjárat / Ročník	2004
Bérmunka / Zmluvná práca	**Igen** / Áno
Gépbérlet / **Prenájom strojov**	**Nem** / Nie
Munkagép felhasználási területe Oblasť použitia pracovného stroja	**Egyéb gép, kisgép** Iný stroj, malý stroj
Részletes leírás Podrobný popis	**Zöld zsák gyűjtése; zugszemét felszámolásában való részvétel.** Využívané na zber odpadu v zelených vreciach; v likvidácii čiernych skládok.

MERCEDES UNIMOG TEHERAUTÓ

MERCEDES UNIMOG NÁKLADNÉ VOZIDLO

ELÉRHETŐSÉG KONTAKTNÉ ÚDAJE

Munkagép tulajdonosának a neve Majiteľ pracovného stroja	GYŐR-SZOL Győri Közszolgáltató és Vagyongazdálkodó Zrt.
Település neve / Názov obce	Győr
Telephely címe / Adresa prevádzkarne	9028 Győr, Rozgonyi u. 44.
Kapcsolattartó neve Meno kontaktnej osoby	Szabó Tamás
Kapcsolattartó telefonszáma Telefón kontaktnej osoby	+3696501271
Kapcsolattartó e-mail címe E-mail kontaktnej osoby	koztisztasag@gyorszol.hu

MUNKAGÉP PARAMÉTEREI PARAMETRE PRACOVNÉHO STROJA

Gyártó / Výrobca	MERCEDES
Típus / Model	UNIMOG 405/12
Évjárat / Ročník	2003
Bérmunka / Zmluvná práca	**Igen** / Áno
Gépbérlet / **Prenájom strojov**	**Nem** / Nie
Munkagép felhasználási területe Oblasť použitia pracovného stroja	**Síkosságmentesítés** Zimná údržba
Részletes leírás Podrobný popis	**Télen hóügyeletben, utak tisztításában vesz részt; hóügyeletet ellátó gépek vezérgépe. Üzemanyag: gázolaj.** V zimnom období nasadené v pohotovosti a využívané na údržbu ciest. Palivo: nafta

NEW HOLLAND TRAKTOR

NEW HOLLAND TRAKTOR

ELÉRHETŐSÉG KONTAKTNÉ ÚDAJE	**Munkagép tulajdonosának a neve** Majiteľ pracovného stroja	GYŐR-SZOL Győri Közszolgáltató és Vagyongazdálkodó Zrt.
	Település neve / Názov obce	Győr
	Telephely címe / Adresa prevádzkarne	9028 Győr, Rozgonyi u. 44.
	Kapcsolattartó neve Meno kontaktnej osoby	Szabó Tamás
	Kapcsolattartó telefonszáma Telefón kontaktnej osoby	+3696501271
	Kapcsolattartó e-mail címe E-mail kontaktnej osoby	koztisztasag@gyorszol.hu
MUNKAGÉP PARAMÉTEREI PARAMETRE PRACOVNÉHO STROJA	**Gyártó** / Výrobca	New Holland
	Típus / Model	T6080
	Évjárat / Ročník	2009
	Bérmunka / Zmluvná práca	**Igen** / Áno
	Gépbérlet / **Prenájom strojov**	**Nem** / Nie
	Munkagép felhasználási területe Oblasť použitia pracovného stroja	**Síkosságmentesítés, Egyéb gép, kisgép** Zimná údržba, Iný stroj, malý stroj
	Részletes leírás Podrobný popis	**Hóügyeleti- és kaszálási feladatokat, téli úttisztítási feladatok lát el.** Využívaný pri zbere zeleného biologického odpadu a pri iných činnostiach záhradného charakteru.

ÁGAPRÍTÓ GÉP

DRVIČ KONÁROV

ELÉRHETŐSÉG KONTAKTNÉ ÚDAJE	**Munkagép tulajdonosának a neve** Majiteľ pracovného stroja	Municipal Real Estate Dunajská Streda s.r.o.
	Település neve / Názov obce	Dunajská Streda
	Telephely címe / Adresa prevádzkarne	929 01 Dunajská Streda, Malodvornícka 17
	Kapcsolattartó neve Meno kontaktnej osoby	Fegyveres Ľudovít
	Kapcsolattartó telefonszáma Telefón kontaktnej osoby	+421905538925
	Kapcsolattartó e-mail címe E-mail kontaktnej osoby	ildiko.meszarosova@municipal-ds.sk
MUNKAGÉP PARAMÉTEREI PARAMETRE PRACOVNÉHO STROJA	**Gyártó** / Výrobca	NEGRI BIO
	Típus / Model	R 185/B
	Évjárat / Ročník	2014
	Bérmunka / Zmluvná práca	**Nem** / Nie
	Gépbérlet / **Prenájom strojov**	**Igen** / Áno
	Munkagép felhasználási területe Oblasť použitia pracovného stroja	**Zöldterület gondozás, Egyéb gép, kisgép** Údržba zelene, Iný stroj, malý stroj
	Részletes leírás Podrobný popis	**A garatba helyezett hulladékot késekkel előaprítja, majd a megfordítható kalapácsok segítségével tovább darálja. A géppel készített apríték alkalmas virágcserepek, ágyások díszítésére – takarására, komposztálásra, tüzelésre. Rugalmas kapcsolatú meghajtás a traktorkardánnal működtetett gépeknél. 2 db kerék a mozgatáshoz.** Odpad vložený do lievika drviča sa špeciálnymi nožmi predrví a následne pomocou otočných kladív jemnejšie rozdrví. Vzniknutá drvina je vhodná na zdobeÁno či prekrytie kvetinových črepníkov a záhonov, na kompostovaÁno alebo spáleÁno. S flexibilnou spojkou pre traktorovú verziu. 2 kolesá pre manipuláciu.

LENGŐKÉSES KASZA
CEPOVÁ KOSAČKA

ELÉRHETŐSÉG KONTAKTNÉ ÚDAJE

Munkagép tulajdonosának a neve Majiteľ pracovného stroja	Municipal Real Estate Dunajská Streda s.r.o.
Település neve / Názov obce	Dunajská Streda
Telephely címe / Adresa prevádzkarne	929 01 Dunajská Streda, Malodvornícka 17
Kapcsolattartó neve Meno kontaktnej osoby	Fegyveres Ľudovít
Kapcsolattartó telefonszáma Telefón kontaktnej osoby	+421905538925
Kapcsolattartó e-mail címe E-mail kontaktnej osoby	ildiko.meszarosova@municipal-ds.sk

MUNKAGÉP PARAMÉTEREI PARAMETRE PRACOVNÉHO STROJA

Gyártó / Výrobca	PERUZZO KOALA
Típus / Model	1600
Évjárat / Ročník	2015
Bérmunka / Zmluvná práca	**Nem** / Nie
Gépbérlet / **Prenájom strojov**	**Igen** / Áno
Munkagép felhasználási területe Oblasť použitia pracovného stroja	**Zöldterület gondozás, Egyéb gép, kisgép** Údržba zelene, Iný stroj, malý stroj
Részletes leírás Podrobný popis	**Lengőkéses fűkasza, ami 3 gép munkáját végzi el egy munkamenetben: levágja a füvet, kiszedi a gyepfilcet (megszellőzteti a gyep felszínt), összegyűjti a levágott füszálakat és a kiszedett elszáradt fűmaradványokat. Viszonylag kis emelési erejű 3-pont függesztő szerkezettel felszerelt könnyű traktorokkal is működtethető. Méret: 900 liter** Cepová kosačka v sebe zahrňuje 3 pracovné stroje: kosačku, ktorá pokosí trávu, mulčovač, ktorý prevzdušní trávu a zariadeÁno, ktoré pozbiera pokosenú trávu a usušenú mulčinu. Použiteľná aj za malotraktor s relatívne malou silou zdvihu a s trojbodovým závesom. Objem: 900 liter

KOSARAS KISTEHERAUTÓ
MALÉ NÁKLADNÉ VOZIDLO S KOŠOM

ELÉRHETŐSÉG KONTAKTNÉ ÚDAJE

Munkagép tulajdonosának a neve Majiteľ pracovného stroja	Városüzemeltető és Fenntartó Kft
Település neve / Názov obce	Mosonmagyaróvár
Telephely címe / Adresa prevádzkarne	9200 Mosonmagyaróvár Barátság út 1/B
Kapcsolattartó neve Meno kontaktnej osoby	Sáling Roland
Kapcsolattartó telefonszáma Telefón kontaktnej osoby	+36307081387
Kapcsolattartó e-mail címe E-mail kontaktnej osoby	saling.roland@vuf.hu

MUNKAGÉP PARAMÉTEREI PARAMETRE PRACOVNÉHO STROJA

Gyártó / Výrobca	NISSAN
Típus / Model	F24 HYVA
Évjárat / Ročník	2011
Bérmunka / Zmluvná práca	**Igen** / Áno
Gépbérlet / **Prenájom strojov**	**Nem** / Nie
Munkagép felhasználási területe Oblasť použitia pracovného stroja	**Egyéb gép, kisgép** Iný stroj, malý stroj
Részletes leírás Podrobný popis	**Nissan típusú kisteherautó, Hyva kosaras emelővel felszerelve. Hengerűrtartalom: 2488 cm3. Üzemanyag: gázolaj. Tömeg: 250 kg** Malé nákladné vozidlo značky Nissan opatrené montážnou plošinou Hyva. Zdvihový objem motora: 2488 cm3. Palivo: nafta Hmotnosť: 3500 kg

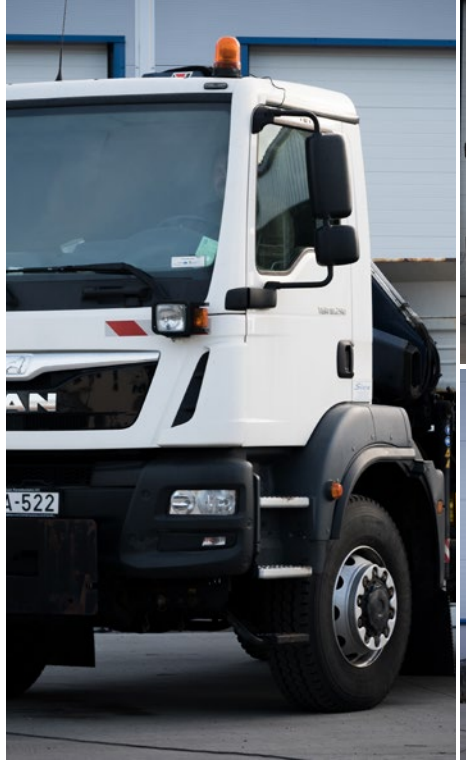

JCB KOTRÓ-RAKODÓGÉP
JCB RÝPADLO-NAKLADAČ

ELÉRHETŐSÉG KONTAKTNÉ ÚDAJE

Munkagép tulajdonosának a neve Majiteľ pracovného stroja	Városüzemeltető és Fenntartó Kft
Település neve / Názov obce	Mosonmagyaróvár
Telephely címe / Adresa prevádzkarne	9200 Mosonmagyaróvár Barátság út 1/B
Kapcsolattartó neve Meno kontaktnej osoby	Sáling Roland
Kapcsolattartó telefonszáma Telefón kontaktnej osoby	+36307081387
Kapcsolattartó e-mail címe E-mail kontaktnej osoby	saling.roland@vuf.hu

MUNKAGÉP PARAMÉTEREI PARAMETRE PRACOVNÉHO STROJA

Gyártó / Výrobca	JCB
Típus / Model	3CX
Évjárat / Ročník	2018
Bérmunka / Zmluvná práca	**Igen** / Áno
Gépbérlet / Prenájom strojov	**Nem** / Nie
Munkagép felhasználási területe Oblasť použitia pracovného stroja	**Földmunkagép** Stroj na zemné práce
Részletes leírás Podrobný popis	**Nagy teljesítményű, kompakt kotró-rakodó munkagép. Hengerűrtartalom: 4400 cm3. Üzemanyag: gázolaj.** Vysokovýkonné kompaktné rýpadlo-nakladač. Zdvihový objem motora: 4400 cm3. Palivo: nafta

MAN TEHERAUTÓ
MAN NÁKLADNÉ VOZIDLO

ELÉRHETŐSÉG KONTAKTNÉ ÚDAJE

Munkagép tulajdonosának a neve Majiteľ pracovného stroja	Városüzemeltető és Fenntartó Kft
Település neve / Názov obce	Mosonmagyaróvár
Telephely címe / Adresa prevádzkarne	9200 Mosonmagyaróvár Barátság út 1/B
Kapcsolattartó neve Meno kontaktnej osoby	Sáling Roland
Kapcsolattartó telefonszáma Telefón kontaktnej osoby	+36307081387
Kapcsolattartó e-mail címe E-mail kontaktnej osoby	saling.roland@vuf.hu

MUNKAGÉP PARAMÉTEREI PARAMETRE PRACOVNÉHO STROJA

Gyártó / Výrobca	MAN
Típus / Model	TGM 4X4
Évjárat / Ročník	2014
Bérmunka / Zmluvná práca	**Igen** / Áno
Gépbérlet / Prenájom strojov	**Nem** / Nie
Munkagép felhasználási területe Oblasť použitia pracovného stroja	**Egyéb gép, kisgép** Iný stroj, malý stroj
Részletes leírás Podrobný popis	**Nagy rakodófelülettel és teherbírással rendelkező MAN teherautó. Hengerűrtartalom: 6871 cm3. Üzemanyag: gázolaj. Méret: 2,3 x 3,5 x 0,45 m Tömeg: 8800 kg** Nákladné vozidlo MAN s veľkým nákladným priestorom a nosnosťou. Zdvihový objem motora: 6871 cm3. Palivo: nafta Rozmery: 2,3 x 3,5 x 0,45 m Hmotnosť: 8800 kg

BUCHER SZÍVÓ-SEPRŐGÉP

BUCHER ZAMETACIE VOZIDLO SO SACÍM ZARIADENÍM

ELÉRHETŐSÉG
KONTAKTNÉ ÚDAJE

Munkagép tulajdonosának a neve Majiteľ pracovného stroja	Városüzemeltető és Fenntartó Kft
Település neve / Názov obce	Mosonmagyaróvár
Telephely címe / Adresa prevádzkarne	9200 Mosonmagyaróvár Barátság út 1/B
Kapcsolattartó neve Meno kontaktnej osoby	Sáling Roland
Kapcsolattartó telefonszáma Telefón kontaktnej osoby	+36307081387
Kapcsolattartó e-mail címe E-mail kontaktnej osoby	saling.roland@vuf.hu

MUNKAGÉP PARAMÉTEREI
PARAMETRE PRACOVNÉHO STROJA

Gyártó / Výrobca	BUCHER
Típus / Model	CC5000
Évjárat / Ročník	2005
Bérmunka / Zmluvná práca	**Igen** / Áno
Gépbérlet / Prenájom strojov	**Nem** / Nie
Munkagép felhasználási területe Oblasť použitia pracovného stroja	**Köztisztaság tevékenység** Komunálne služby
Részletes leírás Podrobný popis	**Kompakt méretével és összkerék kormányzásával használható a belvárosi utcáktól kezdve az autópályáig minden területen. A szívóegység a két kefével együtt mindkét oldalra mozgatható, így minden munkahelyzetben átfedéssel lehet seperni. Hengerűrtartalom: 4164 cm3. Üzemanyag: gázolaj.** Vďaka kompaktným rozmerom a pohonu všetkých kolies má široké uplatneÁno a je využiteľné ako v centre mesta tak i na diaľniciach. Sacie hadice spolu s dvomi zametacími kefami sú pohyblivé na obe strany, čo umožňuje zametaÁno v každej situácií. Zdvihový objem motora: 4164 cm3. Palivo: nafta

PROJEKTÖSSZEGZÉS

A több mint 30 tagtelepülést tömörítő **Arrabona EGTC Builcogreen** elnevezésű és az Interreg V-A Szlovákia-Magyarország Együttműködési Program keretén belül megvalósított projektjének központi törekvése a helyi önkormányzatok, települések működésének támogatása, segítése volt. Célunk egy olyan összetartó, szakmai szakértelmet, közös feladatvállalásokat szem előtt tartó közösség létrehozása volt, akik sikeresen tudnak a jövőben a településüzemeltetés témaköréhez kapcsolódó kihívásokkal szembenézni, ezen kötelezettséget gazdaságosan, hatékonyan ellátni. A ***www.builcogreen.arrabona.eu*** weboldalunkon további hasznos információkat találhatnak a települési szakemberek, többek között szemléletformáló kiadványt, jó gyakorlatokat bemutató tanulmányokat, illetve videókat a workshopokon elhangzottakról.

ZHRNUTIE PROJEKTU

Cieľom projektu Arrabona EZÚS (ktorý zahŕňa viac ako 30 členských miest a obcí) s názvom Builcogreen, realizovaný v rámci Programu spolupráce Interreg V-A Slovensko-Maďarsko, bola podpora fungovania samospráv. Našim cieľom bolo vytvoriť súdržnú komunitu s odbornými znalosťami a spoločnými úlohami, ktoré v budúcnosti dokážu úspešne zvládnuť výzvy manažmentu samospráv ekonomicky a efektívne. Na našej stránke ***www.builcogreen.arrabona.eu*** nájdete užitočné informácie, inovatívne publikácie, rôzne štúdie z oblasti fungovaniea samospráv a videá z workshopu.

ARRABONA
Európai Területi Együttműködési Csoportosulás

Európa Regionális Fejlesztési Alap

Interreg
Szlovákia-Magyarország

Partnerséget építünk

www.skhu.eu

Jelen kiadvány az Európa Regionális Fejlesztési Alap támogatásával készült az SKHU/1601/4.1/040 számú projekt keretén belül és nem feltétlenül tükrözi az Európai Unió hivatalos álláspontját.